















注:本宗地内界址线均为无墙

界线经激光扫描数据源提供的规划条件附图(电子版)控制

### 宗地图

版本号:7

宗地号:155061-005	图幅号:155-061	权利人:
宗地代码:	原宗地号:	用地面积:85574.01平方米
坐落:广东省佛山市顺德区伦教街道晋龙工业区宝汇路以西、裕石路以北地块	统字第:	建筑面积:平方米
土地利用类别:0103	发证情况:	建筑总面积:平方米
总高度:米	第二级高度:米	外地面高度:米
编号:155061-005M00000000		

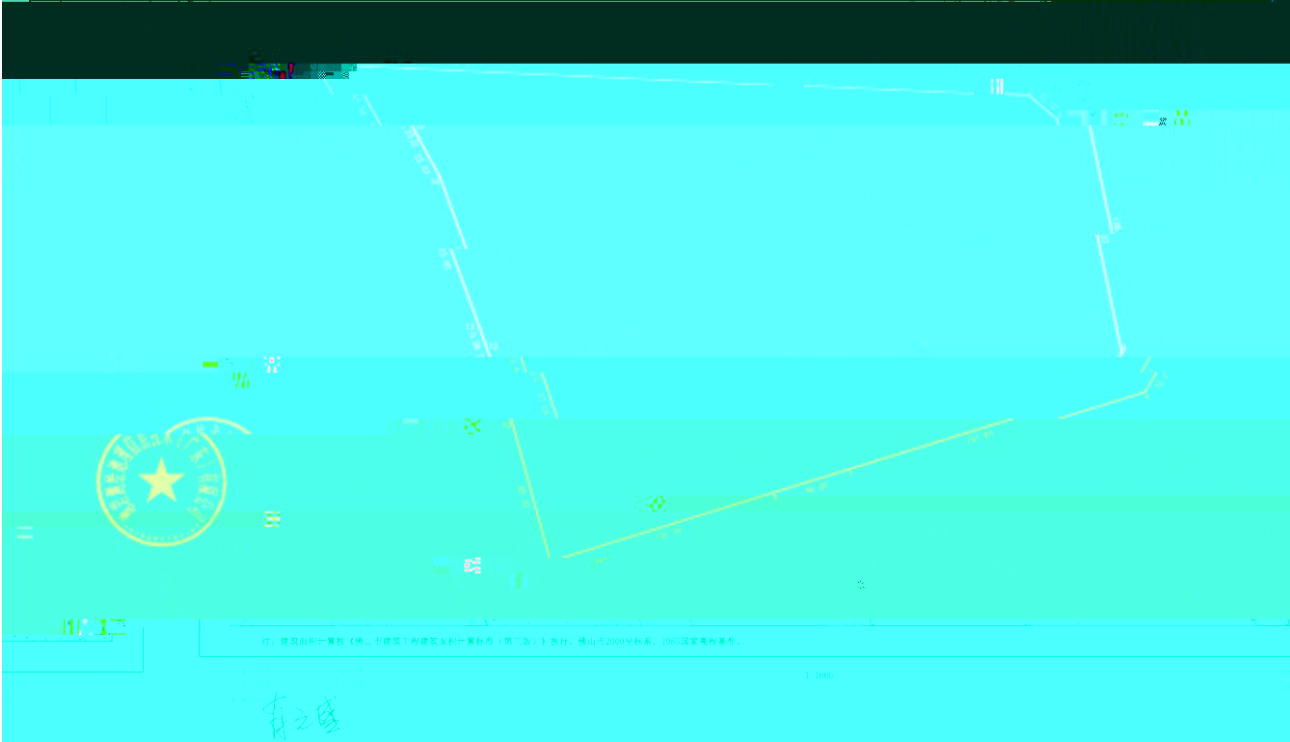

有之盛

注:建筑面积计算按《建筑工程建筑面积计算规范》(第二版)执行,佛山在2009年以前,1985国家高程基准。

1:500



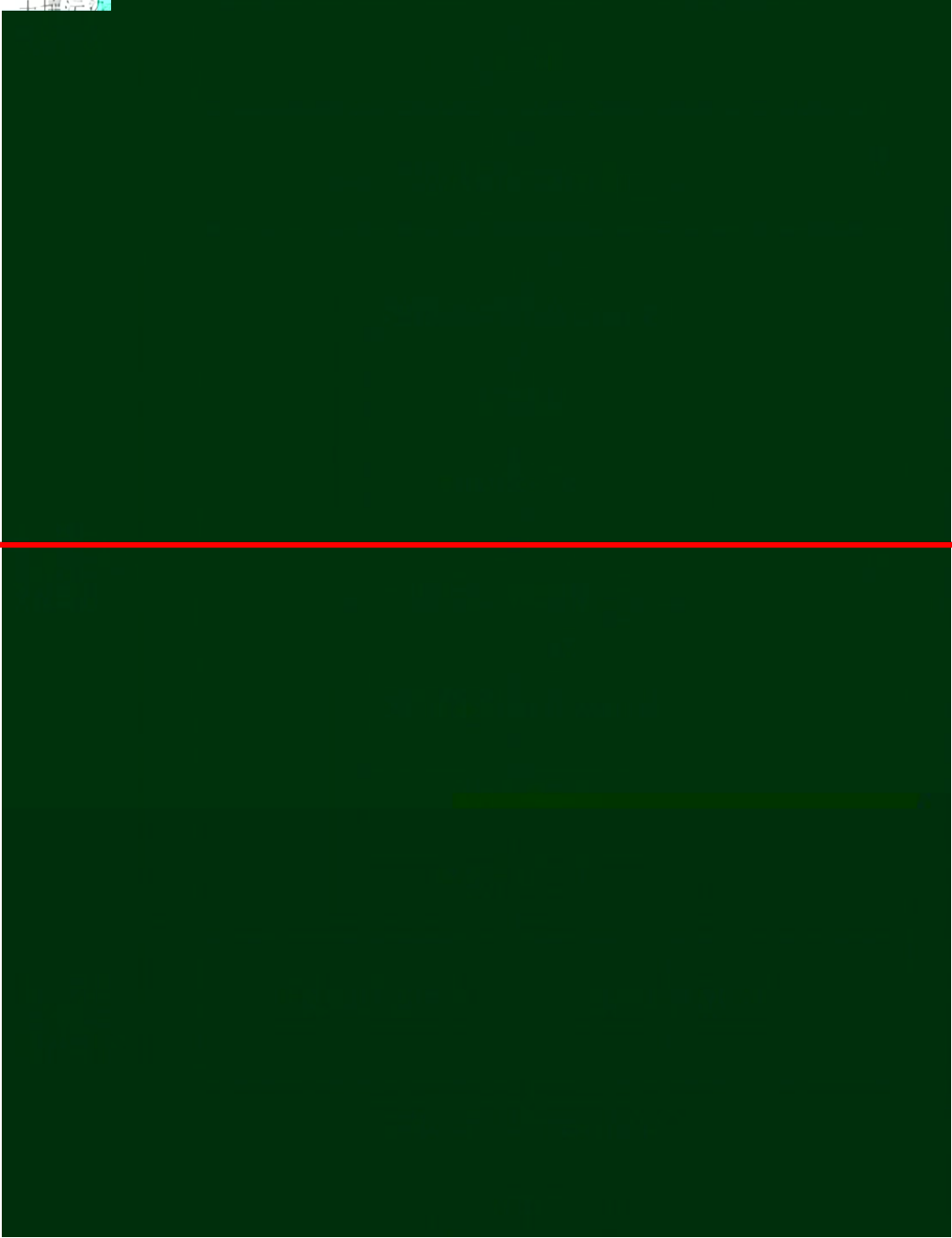
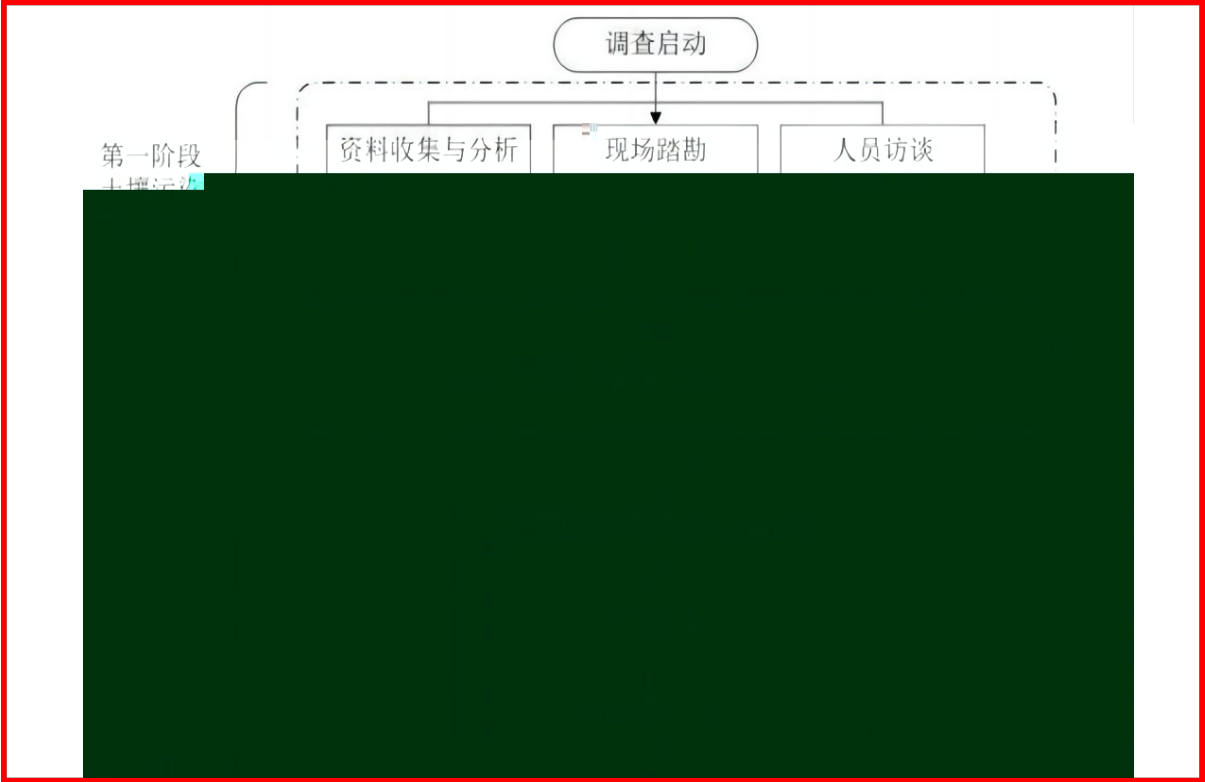













**3.4.3.1.**

**3.4.3.2.**

**3.4.3.3.**





**3.4.5.1.**

**3.4.5.2.**

**3.4.5.3.**

**3.4.5.4.**

**3.5.1.1.**



**3.5.1.2.**



**3.5.2.1.**

**3.5.2.2.**



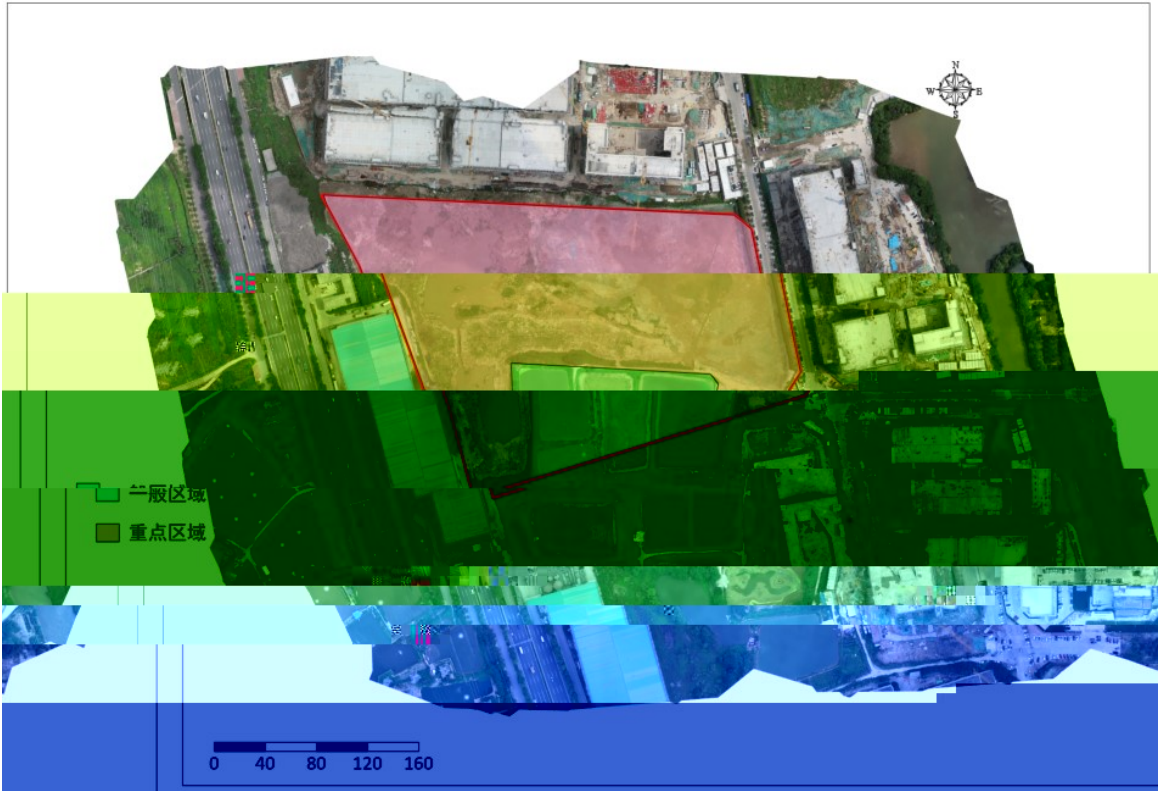







**4.2.3.1.**

**4.2.3.2.**

**4.2.3.3.**

**4.2.5.1.**

**4.2.6.2.**









**5.2.2.1.**









